

IDCARD4

(Personalisierungssoftware von INTRAPROC)

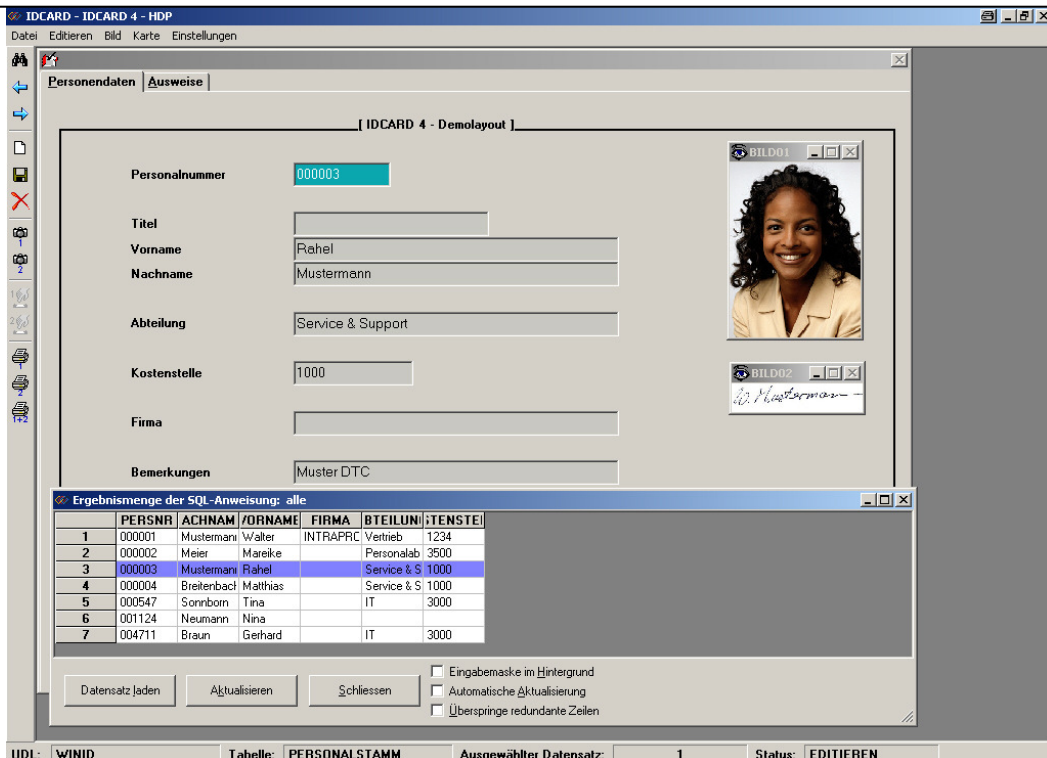

Die bedienerfreundliche Oberfläche von IDCARD 4 erspart lange Einarbeitung und spezielle Kenntnisse.

- > **EINFACHE UND SCHNELLE AUSWEISERSTELLUNG**
- > **ÜBERSICHTLICHE EINGABEMASKE UND SELBSTERKLÄRENDE BUTTONS**
- > **INTERNE MS-ACCESS-DATENBANK ODER DATENBANKZUGRIFF VIA OLE-DB**
- > **FREI DEFINIERBARE DATENBANKABFRAGEN („QUERIES“)**
- > **AUSWAHL UND ZUORDNUNG VON LAYOUT UND KODIERUNG
SEPARAT FÜR JEDE EINZELNE KARTE MÖGLICH**
- > **ERSTELLUNG UND ZUORDNUNG MEHRERER KARTEN ZU EINER PERSON**
- > **PC-GESTEUERTE DIGITALKAMERA FÜR UNKOMPLIZIERTE BILDERFASSUNG**
- > **UNTERSCHRIFTENERFASSUNG ÜBER SPEZIELLES PAD**
- > **BARCODEDRUCK | MAGNETSTREIFENKODIERUNG |
KONTAKTBEHAFTETE UND KONTAKTLOSE CHIPKODIERUNG**
- > **UNTERSTÜTZUNG ALLER FARGO® KARTENDRUCKER**

IDCARD4

(Personalisierungssoftware von INTRAPROC)

Systemvoraussetzungen:

- > Microsoft® Windows™ 2000/XP
- > Pentium III oder höher, 256 MB RAM
- > MS-ACCESS-Datenbank oder Datenbankzugriff via OLE-DB (MS-SQL-Server ab V.7.0, Oracle ab 9i)
- > Drucker/Magnetstreifenkodierung: ECP- (Parallele) bzw. USB-Schnittstelle
- > Chipkodierung: Serielle Schnittstelle (RS-232)
- > Digitale Bildaufnahme: USB-Schnittstelle

Kartengestaltung/Eingabemaske/Bedienung

- > Bis zu 250 variable Datenfelder (davon bis zu 20 Felder für Suche und Selektion) und 250 fixe Datenfelder für Bildschirm und Karte
- > Unterstützung aller Windows TrueType-Schriftarten
- > Automatische Schriftgrößenanpassung
- > Auswahl und Zuordnung von Layout und Kodierung separat für jede einzelne Karte
- > Auswahllisten für wiederkehrende Einträge, Vorbelegung von Datenfeldern (Defaultwerte)
- > Hintergrundbilder frei auswähl- und editierbar
- > Einfache und intuitive Bedienung durch Symbol-Leiste und Hotkeys
- > Menüsprache: Deutsch, Englisch, Spanisch
- > kundenindividuelle Bildschirmmasken und Kartenlayouts (*IDCARD4 DESIGNER*)

Bildaufnahme

- > Bis zu vier variable Bilder (Foto, Unterschrift, etc.)
- > PC-Steuerung für Digitalkamera (erfordert AddOn „Capture“ und unterstützte Digitalkamera)
- > TWAIN-Schnittstelle für Scanner o. Unterschriftenpad
- > Bildimport aus Datei (z.B. bmp, gif, jpg, pcx, tif)
- > Bildnachbearbeitung (Farben/Helligkeit/Kontrast/etc.)
- > Stufenlos einstellbare Bildkompression
- > Transparenter und Ghost-Image-Druck

Weitere Features:

- > Erstellung und Zuordnung mehrerer Ausweise zu einer Person durch Verwendung von zwei Datentabellen (getrennte Verwaltung von Stamm- und Ausweisdaten)
- > Frei definierbare Datenbankabfragen („Queries“)
- > automatischer Masken-Export/-Import zum Kopieren und Zusammenführen von Daten innerhalb der Eingabemaske (z.B. Kombination von Vor- und Nachname)
- > Multiuser-/Multilevel-Passwortsystem
- > Stapeldruck („Batch“) für bis zu 2.500 Karten
- > Log-Datei mit Protokollierung ausgewählter Ereignisse, Aktionen und Fehler für Systembetreuer
- > Unterstützung von BLOB's (Bilder als Blob oder Datei)

Kodierungen

- > *Barcode:*
3 of 9 | 2/5 interleaved | 2/5 industrial | EAN 8 | EAN 13 | EAN 128 | CODABAR
- > *Magnetstreifenkodierung:*
ISO Spur 1,2,3 | SIPASS Spur 2
- > *Prüfsummenalgorithmen:*
11-IP | CheckEAN EAN 8, EAN 13 | Modulo 10, 11, 43
- > *Chipkodierungen, kontaktbehaftet:*
SLE 2814, 4418, 4428, 4432, 4442
- > *Chipkodierungen, kontaktlos:*
MIFARE® | LEGIC® (MSM, SM100) | HITAG®
- > *Barcode-, Magnetstreifen-, Chip- und kontaktlose Chipkodierung während des Druckvorgangs*

IDCARD4 Versions Upgrades available by email	View	Basic	Stand.	Prof.
Interne MS-ACCESS-Datenbank	■	■	■	■
Zugriff auf Datenbank-Server	■		■	■
Windows® TrueType-Schriftarten und automatische Schriftgrößenanpassung		■	■	■
Auswahl und Zuordnung von Layout und Kodierung für jede einzelne Karte		■	■	■
Auswahllisten für wiederkehrende Einträge, Vorbelegung von Datenfeldern		■	■	■
TWAIN- und Datei-Schnittstelle	1	1	■	■
PC-Steuerung für Digitalkamera	1	1	1	1
Transparenter und Ghost-Image-Druck			■	■
Erstellung und Zuordnung mehrerer Ausweise zu einer Person		■	■	■
Frei definierbare Datenbankabfragen	■	■	■	■
Masken-Export/-Import zum Kopieren und Zusammenführen von Daten		■	■	■
Multiuser-/Multilevel-Passwortsystem	■	■	■	■
Stapeldruck („Batch“)			■	■
Log-Datei mit Protokollierung ausgewählter Ereignisse, Aktionen, Fehler		■	■	■
Barcodedruck, Magnetstreifenkodierung		■	■	■
Chipkodierung (kontaktbehaftet, -los)				■
IDCARD 4 DESIGNER inklusive		■	■	■

1) AddOn „Capture“ erforderlich

Dieses Datenblatt dient lediglich zu Informationszwecken. Technische Änderungen, Verfügbarkeit, Irrtümer und Druckfehler vorbehalten. Markennamen sind Eigentum des jeweiligen Rechteinhabers, fehlende Kennzeichnung von Markennamen berechtigt nicht zu der Annahme, es würde sich nicht um Markennamen handeln. Alle Rechte vorbehalten. IP/AR, SP, 070704