

IDCARD 4 DESIGNER

(Artikelnr. N/A)

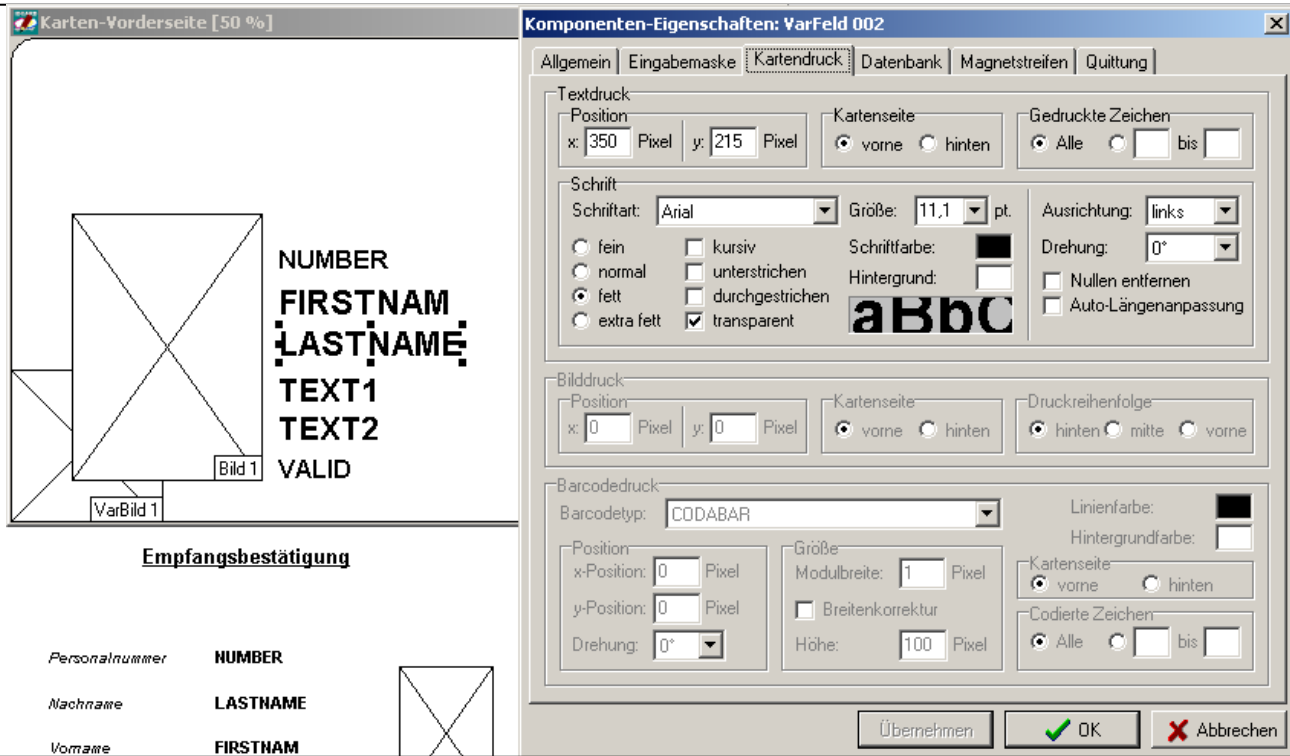

Einfache Layouterstellung. Links: Karten- und Quittungsansicht; rechts: Feldeigenschaften für den Kartendruck

- > UNKOMPLIZIERTE UND INDIVIDUELLE LAYOUTERSTELLUNG
- > GRAPHISCHE FESTLEGUNG ALLER FELDEIGENSCHAFTEN FÜR EINGABEMASKE, KARTENDRUCK UND QUITTUNGSDRUCK
- > FELDPPOSITIONIERUNG DURCH DRAG&DROP
- > EINFACHE EDITIERUNG VON AUSWAHLLISTEN
- > DEFINITION VON DATENBANKSTRUKTUR UND SCHLÜSSELFELDERN
- > FESTLEGUNG DER ZU KODIERENDEN DATEN UND EINSTELLUNGEN FÜR BARCODEDRUCK UND MAGNETSTREIFENKODIERUNG
- > AUSWAHL DER DOKUMENTIERTEN EREIGNISSE IN DER LOG-DATEI
- > LIEFERUNG EINSCHLIESSLICH AUSFÜHRLICHER DOKUMENTATION UND MUSTERLAYOUT